MADISON Wannenauslauf für Wandmontage - Platin

13 801 380 Produktversion ab 7/31/2009

- Ausladung 170 mm
- runder Normalstrahl
- Bohrungsdurchmesser 37 mm
- Anschluss 3/4"
- Durchfluss max. 22 l/min bei 3 bar Fließdruck

MADISON Wannenauslauf für Wandmontage - Platin

13 801 380 Produktversion ab 7/31/2009

mm [inches]

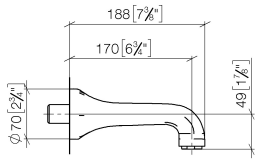

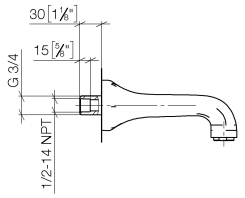

Durchflussdiagramm

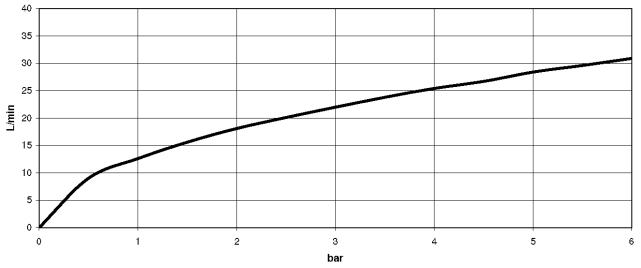

Codes & Standards

Scottish Water Byelaws	UK Water Supply Regulations

13 801 380 Produktversion ab 7/31/2009

Zertifikate

WRAS_1404

MADISON Wannenauslauf für Wandmontage - Platin

13 801 380 Produktversion ab 7/31/2009

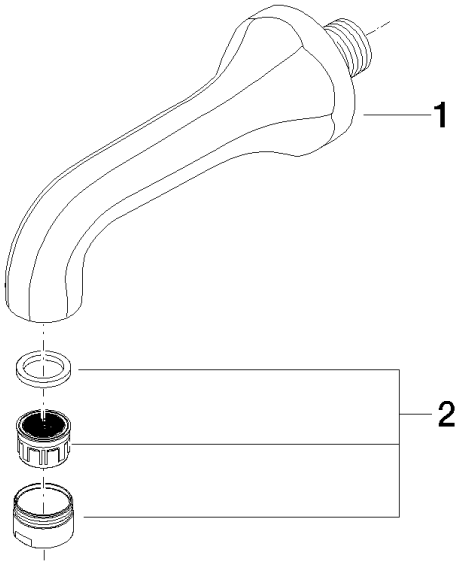

Ersatzteilstückliste

Nr.	Artikelnummer	Benennung	Verbaumenge	Lieferzeit
1	09 11 36 090-08	Auslauf	1	60
2	90 23 01 121 00-08	Luftsprudler	1	-

Ersatzteil nicht mehr bestellbar, bitte bestellen Sie den Nachfolgeartikel